



Generalitat de Catalunya
Consell Català de l'Esport

AJUTS COVID-19 2022

Suspensió i limitació de l'obertura al públic de les instal·lacions esportives a Catalunya

On trobar la informació?



- ❑ [Diari Oficial de la Generalitat de Catalunya](#)
- ❑ Portal [Tràmits gencat](#)



Quina informació hi ha a Tràmits gencat?

- Normativa
- Preguntes freqüents
- Adreces electròniques de contacte
- Terminis
- Enllaços d'interès
- Formulari de la sol·licitud
- Formulari d'aportació



Quines entitats poden rebre l'ajut?

❑ Les gestores d'una instal·lació esportiva que siguin:

- Entitats esportives **inscrites** al [Registre d'Entitats Esportives de la Generalitat de Catalunya \(REE\)](#)
- Entitats **inscrites** al Departament de Justícia i **adscrietes** al [REE de la Generalitat de Catalunya](#)
- Empreses inscrites amb l'**epígraf 967.1** (instal·lacions esportives) o **967.2** (escoles i serveis de perfeccionament de l'esport)
- Universitats catalanes



Qui està exclòs de la convocatòria?

- els ens locals de Catalunya
- les persones jurídiques participades en més d'un 50% per capital públic, a excepció de les universitats
- les persones professionals i treballadores autònomes
- les persones o entitats que gestionen únicament instal·lacions esportives d'ús exclusiu: escolar, assistencial, sanitari, residencial o turístic.



Què es considera entitat gestora?

- ❑ La que assumeixen tota la responsabilitat de la **gestió integral** de la instal·lació esportiva.
 - No s'ha de confondre amb ser l'entitat usuària o qui organitza les activitats de la instal·lació.

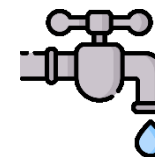

- ❑ Les que no són propietàries de la instal·lació han de tenir un contracte de **concessió/concert** o un **conveni/encàrrec de gestió** emès per la propietat.
 - Per exemple: la concessió d'una instal·lació municipal o lloguer d'un local



Cens d'Equipaments Esportius de Catalunya (CEEC)

Accedeix a preguntes freqüents per ampliar aquesta informació



- ❑ Abans de la publicació de la resolució de la convocatòria:
 - La instal·lació ha d'estar donada d'alta al CEEC
 - La informació que hi consta ha d'estar actualitzada al CEEC

[Cercador del CEEC](#)

On consta l'entitat gestora al CEEC?

- ❑ Al camp **Gestió** de la fitxa de cada instal·lació consta la informació que es tindrà en compte per atorgar l'ajut.

Inici | Secretaria General de l'Esport i de l'Activitat Física | **Àmbits** | Tràmits | Actualitat | Contacte

Inici > Àmbits > Equipaments esportius... > Cens d'Equipaments... > Cercador d'instal·lació... > Resultats > INSTAL·LACIONS ESPORTIVES DEL CCE

INSTAL·LACIONS ESPORTIVES DEL CCE

Núm. de referència de la instal·lació: 0807710042
Adreça: C. Sant Mateu, 27-37 | Esplugues de Llobregat | 08950
Telèfon: 934804900
Pàgina web: www20.gencat.cat/portal/site/sge/
Propietat: Generalitat de Catalunya
Gestió: Consell Català de l'Esport
Usuaris: Grups escolars. Grups de competició
Règim d'accés: Restringit a alumnes . Restringit a residents.
Data d'actualització: 13/07/2022

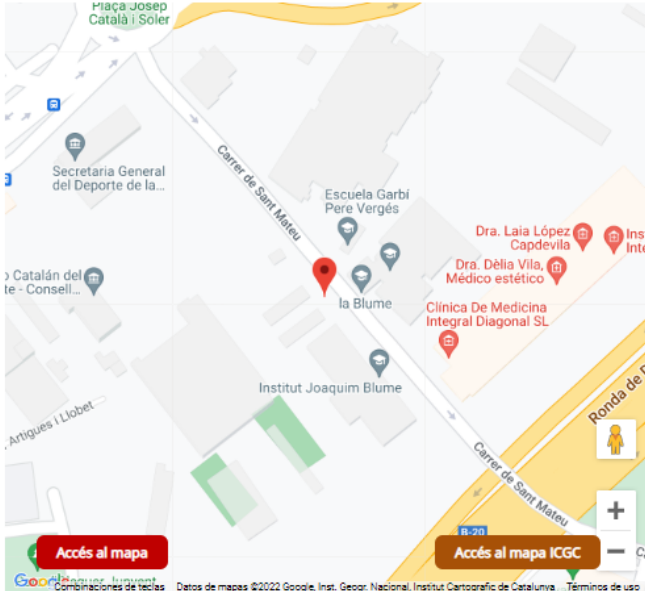

Accés al mapa | Accés al mapa ICGC

Fitxa del CEEC de la instal·lació 1/2

❑ Número de referència i adreça

INSTAL·LACIONS ESPORTIVES DEL CCE

Núm. de referència de la instal·lació: 0807710042

Adreça: C. Sant Mateu, 27-37 | Esplugues de Llobregat | 08950

Telèfon: 934804900

Pàgina web: www20.gencat.cat/portal/site/sge/

Propietat: Generalitat de Catalunya

Gestió: Consell Català de l'Esport

Usuaris: Grups escolars. Grups de competició

Règim d'accés: Restringit a alumnes . Restringit a residents.

Data d'actualització: 13/07/2022

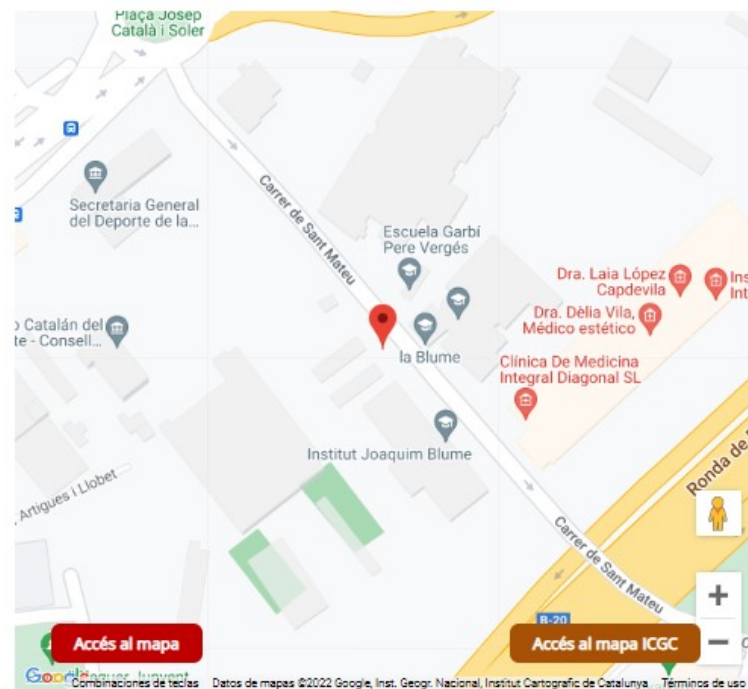

Fitxa del CEEC de la instal·lació 2/2

❑ Espais esportius

Espais esportius **Espais complementaris i altres serveis**

- PAV - Pavelló**
Pista triple poliesportiva. Tancaments fixos. 43,70 m. x 31,6 m. **1380,9 m².**
Paviment: Fusta - elàstic.
Altura Lliure: 8,2.
Activitats: Bàsquet .
Futbol sala, Handbol, Voleibol, Bàdminton
- PCO - Piscina coberta**
Vas esportiu de 25 m. Tancaments fixos. 25 m. x 15 m. **375 m².** 6 carrers. 2,20/2,30 m. de profunditat.
Paviment: Rajola ceràmica.
Altura Lliure: 3,4.
Activitats: Natació.
Natació sincronitzada, Waterpolo
- SAL - Sales d'activitats i especialitzades**
Sala esportiva 3. Tancaments fixos. 31,2 m. x 25,1 m. **744,82 m².**
Paviment: Sintètic - elàstic.
Altura Lliure: 6,15.
Activitats: Condicionament físic (activitats dirigides).
Esgrima, Cardiovasculars (activitats en cinta, elíptica, rem,...), Musculació i tonificació, Gimnàstica acrobàtica

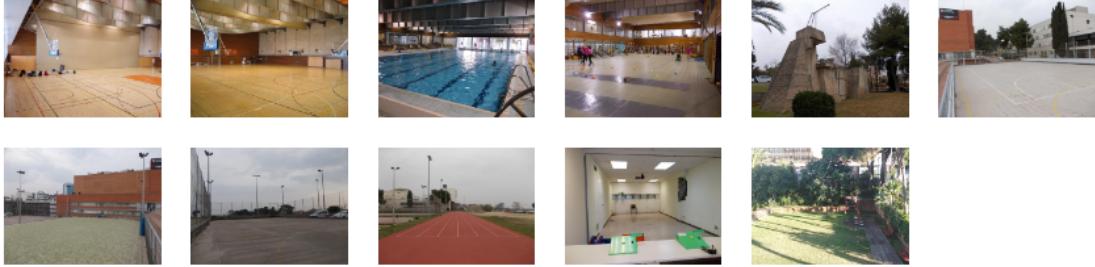

Desplaçant el cursor de la barra que apareix a la dreta es poden veure tots els espais esportius censats

Què fer en cas que la informació no sigui correcta?

❑ Clica sobre l'enllaç per enviar la teva proposta de modificació. S'obrirà el formulari.

❑ Pots proposar modificacions dels camps ombrejats en gris, afegir espais esportius i complementaris i afegir altra informació als camps d'observacions.

Generalitat de Catalunya
Esport

INSTRUMENTS ESPORTIUS DEL CCE

Núm. de referència de la instal·lació: 0807710042
Adreça: C. Sant Mateu, 27-37 | Espigolans de Llobregat | 08950
Telèfon: 934804900
Pàgina web: www.20.gencat.cat/portals/viuhgr
Propietat: Generalitat de Catalunya
Gestió: Consell Català de l'Esport
Usuari: Grups escolars, Grups de competició
Règim d'accés: Restringit a alumnes, Restringit a residents.
Data d'actualització: 13/10/2022

Accés al mapa
Accés al mapa ICDC

Descarrega resultat PDF

Espais esportius	Espais complementaris i altres serveis
<ul style="list-style-type: none">• PAV - Pavelló Pista triple poliesportiva. Tancaments fixos. 43,70 m. x 31,6 m. 1.360,9 m². Paviment: fusta - elàstic. Altura Lluar: 8,2. Activitats: Bàsquet. Futbol sala, Handbol, Voleibol, Bàdminton	
<ul style="list-style-type: none">• PCO - Piscina coberta Vas esportiu de 25 m. Tancaments fixos. 25 m. x 15 m. 375 m². 6 carrers. 2,20/2,30 m. de profunditat. Paviment: Rajola ceràmica. Altura Lluar: 3,4. Activitats: Natació. Natació sincronitzada, Waterpolo	
<ul style="list-style-type: none">• SAL - Sales d'activitats i especialitzades Sala esportiva 3. Tancaments fixos. 31,2 m. x 25,1 m. 744,82 m². Paviment: Sintètic - elàstic. Altura Lluar: 6,15. Activitats: Condicionament físic, activitats dirigides. Esgrima, Cardiovasculars (activitats en cinta, elíptica, rem,...), Musculació i tonificació, Gimnàstica acrobàtica	

Si trobau algun error en les dades, utilitzeu aquest formulari

Dubtes sobre els vasos de piscina

❑ Què és una piscina coberta?

- És un vas de piscina en recinte tancat i els tancaments poden ser fixes o mòbil; el sistema permet tancar la coberta en qualsevol moment



❑ Quins vasos no es consideren piscina coberta?

- Els vasos amb tancaments estacionals, com són els provisionals i els globus



Superfícies de les piscines cobertes

- ❑ És la làmina d'aigua del vas

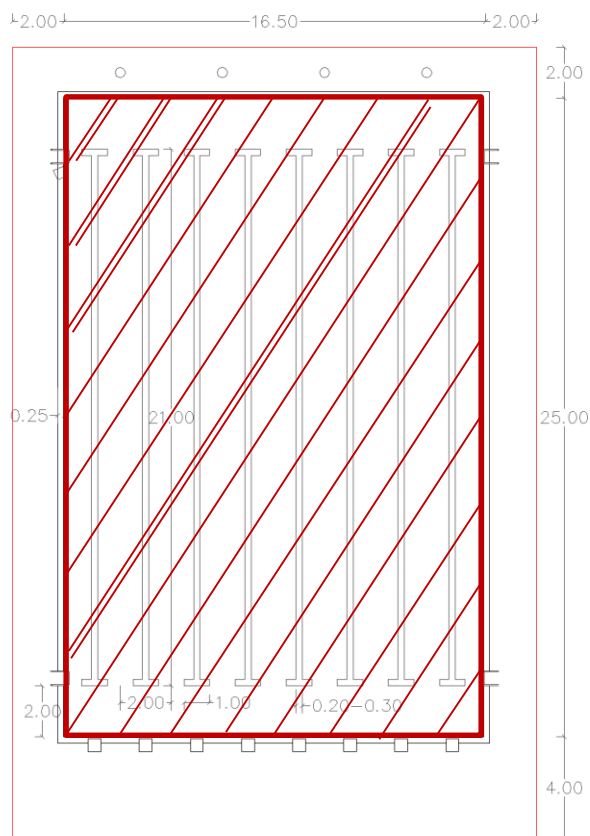

Vas principal



Superfícies dels pavellons poliesportius

- ❑ És l'espai esportiu que inclou les bandes de seguretat de les pistes

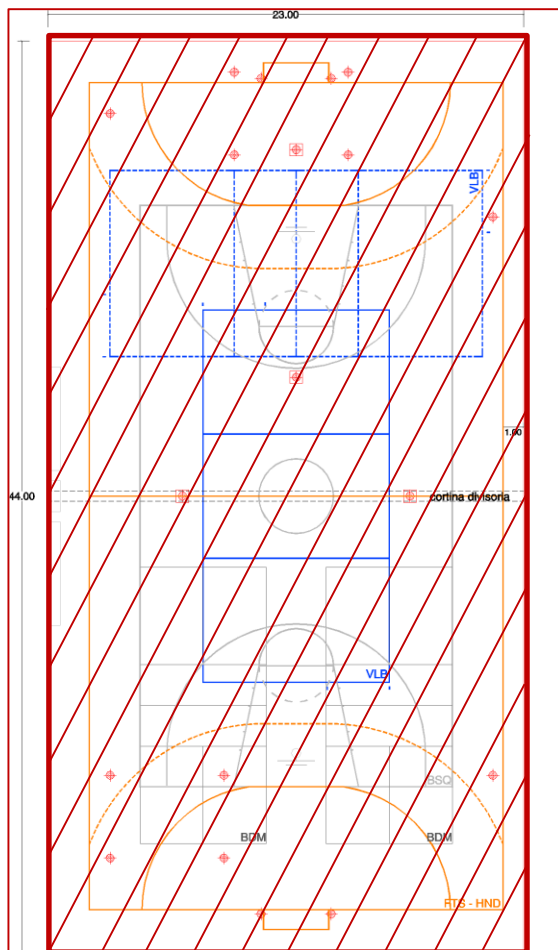

Superfícies de les pistes de pàdel i altres espais repetits

NIDE 2021	R NORMAS REGlamentARIAS	PÁDEL	PDL
--------------	-------------------------------	-------	-----

- És la superfície de la pista, multiplicada pel nombre de pistes iguals de la instal·lació.

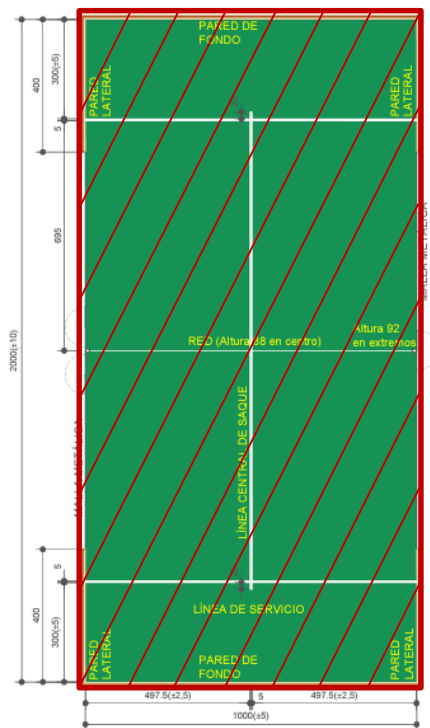

EL CAMPO DE JUEGO
PDL-1

Cotas en centímetros

Espais esportius

- PAD - Pistes de pàdel

7 Pista pàdel. Tancaments fixos. 20 m. x 10 m. 200 m² 4 parets.

Paviment: Gespa artificial - amb sorra.

Altura Lliure: 7.

Activitats: Tennis de pala (pàdel).

Espais complementaris i altres serveis

$$7 \times 200 = 1.400 \text{ m}^2$$

Superfícies dels rocòdroms

- ❑ És la superfície d'escalada



Qüestions sobre la tramitació

El formulari

- ❑ Revisa tota la informació abans d'enviar el formulari
 - Que l'adreça electrònica estigui correctament escrita
 - Que no hi hagi instal·lacions repetides
 - Que totes les superfícies siguin les correctes
- ❑ Revisa que l'adreça electrònica [.gencat.cat](mailto:gencat.cat) no estigui als spams
- ❑ Envia **un** sol formulari amb totes les instal·lacions



La baixada del formulari

Què és el qüestionari previ?

- ❑ Per accedir al formulari

^ [Per internet](#) Ves-hi

- [Formulari electrònic de sol·licitud](#) ↗

Contesteu a les preguntes següents per poder accedir al formulari de sol·licitud que us correspon.



No es compleixen els requisits per ser beneficiari/ària d'aquest ajut



Accediu a descarregar i enviar el formulari des d'aquest [enllaç](#).

Quan el formulari estigui registrat, es mostrarà la pàgina de l'acusament de rebuda.

Temes a destacar del formulari 1/2

Ajuts rebuts

Convocatòria 2020 i 2021



Comissió europea



Qualsevol altre

Temes a destacar del formulari 2/2

Indicadors econòmics de l'activitat empresarial

- ❑ Resultat net dels exercicis 2018, 2019, 2020 i 2021
 - Per dimensionar els efectes de la pandèmia de la COVID-19 en el sector.
 - Per avaluar l'assoliment dels objectius d'aquests ajuts.

Resolució de dubtes

Contacta amb

- ❑ Barcelona: esports_barcelona.presidencia@gencat.cat
- ❑ Girona: esports.girona@gencat.cat
- ❑ Lleida: esports_lleida@gencat.cat
- ❑ Tarragona: esports_tarragona.presidencia@gencat.cat
- ❑ Terres de l'Ebre: esportsterresebre.presidencia@genca.cat
- ❑ Servei d'Equipaments Esportius:
equipaments.cce.presidencia@gencat.cat

Tramitació de la convocatòria

On es publica?

Quan?

Què pot passar?

Què he de fer?

On ho presento?

Sol·licitar l'ajut



El termini s'estableix a la resolució de la convocatòria

Tinc problemes per enviar la sol·licitud: no sé què he d'enviar, no trobo el tràmit, etc.

Accedeix [al tràmit](#) on trobaràs tota la informació

[Tràmits gencat](#)
Sol·licitar l'ajut

Quan descarrego el formulari apareix el missatge "Please wait,....)

Clica la dreta del ratolí i guarda'l al teu ordinador. Accedeix des de la carpeta on l'has guardat

Resolució definitiva



Mitjan desembre

Ens concedeixen definitivament els ajuts i es tramita el pagament

No has de fer cap acció

L'entitat apareix a la resolució de no admissió o de desistiment

Presenta el recurs corresponent si ho creus oportú

[Tràmits gencat](#)
Aportar documentació, presentar recurs, al·legar, desistir

No esperis l'últim moment !

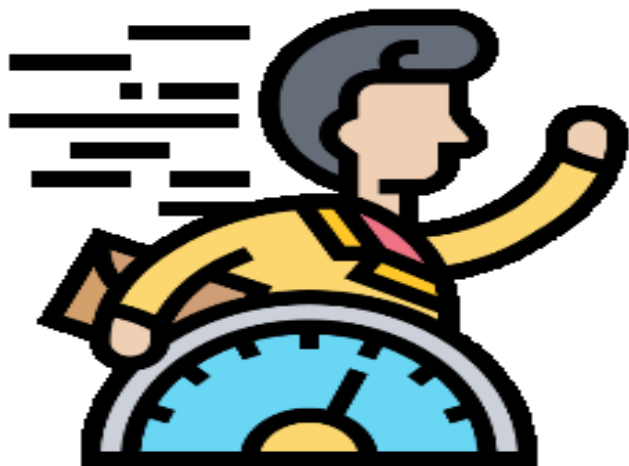



Generalitat de Catalunya
Consell Català de l'Esport

Gràcies pel temps i l'interès.

gencat.cat